各種清掃

案件名	床清掃	作業日	

NO1	表面洗浄ワックス塗布

内容	作業前

NO1	床清掃（表面洗浄ワックス塗布）

内容	作業後

NO2	剥離洗浄ワックス塗布

内容	作業前

NO2	剥離洗浄ワックス塗布

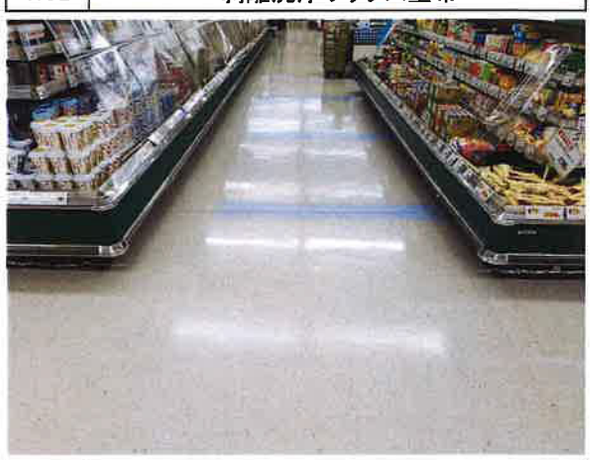

内容	作業後

NO3	洗浄機（マイクロマグ）による洗浄

内容	作業中

NO3	洗浄機（マイクロマグ）による洗浄

内容	作業中

■写真報告書

案件名			

NO4	ポリッシャーによる床洗浄

内容	作業中

NO4	ポリッシャーによる床洗浄

内容	作業中

NO5	セラミックタイル清掃

内容	作業前

NO5	セラミックタイル清掃

内容	作業後

NO6	カーペット清掃

内容	作業前

NO6	カーペット清掃

内容	作業後

■写真報告書

案件名	厨房清掃		

NO7	床清掃

内容	作業前

NO7	床清掃

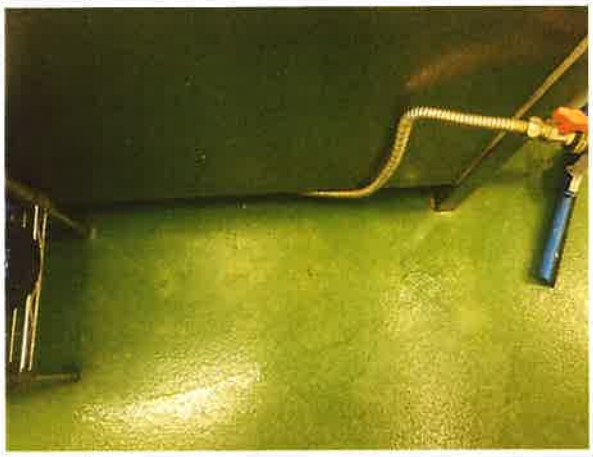

内容	作業後

NO8	厨房機器清掃

内容	作業前

NO8	厨房機器清掃

内容	作業後

NO9	ダクトフード清掃

内容	作業前

NO9	ダクトフード清掃

内容	作業後

■写真報告書

案件名	厨房清掃		

NO10	有圧換気扇清掃

内容	作業前

NO10	有圧換気扇清掃

内容	作業後

NO11	シロッコファン清掃

内容	作業前

NO11	シロッコファン清掃

内容	作業後

NO12	ダクトフード配管内清掃

内容	作業前

NO12	ダクトフード配管内清掃

内容	作業後

■写真報告書

案件名	厨房清掃		

NO13	壁面清掃

内容	作業前

NO13	壁面清掃

内容	作業後

NO14	側溝清掃

内容	作業前

NO14	側溝清掃

内容	作業後

NO15	グレーチング清掃

内容	作業前

NO15	グレーチング清掃

内容	作業後

■写真報告書

案件名	グリストラップ、排水升清掃		

NO16	グリストラップ清掃

内容	作業前

NO16	グリストラップ清掃

内容	作業後

NO17	グリストラップ清掃

内容	作業中

NO17	グリストラップ清掃

内容	作業中

NO18	排水升清掃

内容	作業前

NO18	排水升清掃

内容	作業後

■写真報告書

案件名	ガラス清掃	作業日	2020/2/19

NO19	ガラス清掃

内容	作業前

NO19	ガラス清掃

内容	作業後

NO20	ガラス清掃

内容	作業中

NO20	ガラス清掃

内容	作業中

NO21	ガラス清掃（ロープによる高所作業）

内容	作業中

NO21	ガラス清掃（ロープによる高所作業）

内容	作業中

■写真報告書

案件名	エアコンメンテナンス		

NO22	熱交換器

内容	作業前

NO22	熱交換器

内容	作業後

NO23	ファン、ドレンポンプ洗浄

内容	作業中

NO23	ファン、ドレンポンプ洗浄

内容	作業中

NO24	室外機洗浄

内容	作業中

NO24	定期点検

内容	作業中

■写真報告書

案件名	排水メンテナンス		

NO25	マンション　住居スペースの排水管　定期清掃

内容	作業中

NO25	マンション　住居スペースの排水管　定期清掃

内容	作業後

NO26	マンション建物内　排水管高圧洗浄

内容	作業中

NO26	食品加工工場の建物内　排水管高圧洗浄

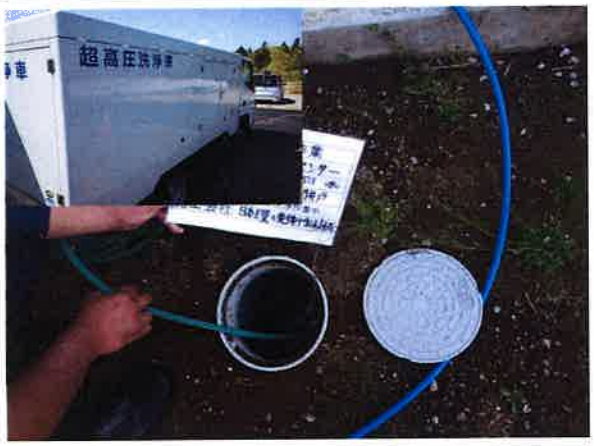

内容	作業中

NO27	マンションベランダ排水つまり　高圧洗浄

内容	作業中

NO27	グリストラップつまり　トーラー貫通施工

内容	作業中

■写真報告書

案件名	冷ケース清掃		

NO28	冷ケース下部

内容	作業前

NO28	冷ケース下部

内容	作業後

NO29	冷気の吸気部

内容	作業前

NO29	冷気の吸気部

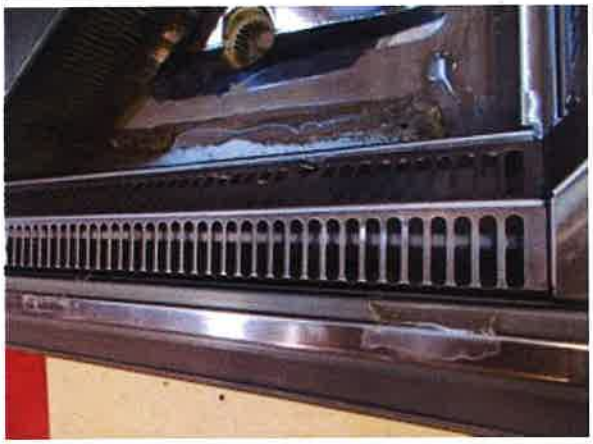

内容	作業後

NO30	

NO30	

内容	作業前

内容	作業後

■写真報告書

案件名	害虫害獣駆除		

NO31	ゴキブリ駆除

内容	作業中

NO31	ゴキブリ駆除

内容	作業中

NO32	ゴキブリ駆除

内容	作業中

NO32	飛来虫駆除

内容	作業中

NO33	ネズミ駆除

内容	作業中

NO33	

内容	

■写真報告書

案件名	消毒施工		

NO34	防護服着用

内容	作業前

NO34	次亜塩素酸水ULV噴霧及び拭取り清掃

内容	作業中

NO35	ULV噴霧

内容	作業中

NO35	噴霧器による消毒

内容	作業中

NO36	拭取り作業

内容	作業中

NO36	噴霧器による消毒

内容	作業中